E agora, o trabalho?

Uma curadoria do Instituto Lavoro

QUANDO O TRABALHO NÃO LIBERTA, APRISIONA

O trabalho é essencial para o ser humano. Seja em termos de realização e propósito, ou simplesmente para garantir o sustento diário, a máxima é uma só: é o trabalho que possibilita a vida moderna. Mas e quando o trabalho é o responsável pela degradação da vida?

Infelizmente, para muitos ao redor do mundo, é isso que o trabalho significa. De acordo com estimativas da OIT, ao menos 28 milhões de pessoas estavam realizando trabalho forçado em 2021 [1]. Para a Organização, "trabalho forçado" inclui "todo trabalho ou serviço exigido de uma pessoa sob a ameaça de uma sanção e para o qual a pessoa não se ofereceu espontaneamente" [2] e configura grave violação aos direitos humanos. Pessoas submetidas a trabalhos forçados podem experienciar situações de violência em seu contexto laboral, seja ela física ou verbal, inclusive ameaças, além da servidão por dívida e retenção ilegal de documentos.

Apesar de o termo não ser sinônimo ao trabalho análogo à escravidão, esses são conceitos muito próximos. No Brasil, o trabalho escravo contemporâneo já conta com um importante suporte legal que, inclusive, o tipifica como crime. No Código Penal brasileiro (art. 149), são trazidas características que o configuram, e que indicam não ser necessária a restrição da locomoção para a sua ocorrência. No mesmo sentido do conceito da OIT, são levadas em conta uma série de características, tais como restrição de documentos pessoais, agressões físicas, jornadas exaustivas, degradantes e sem pausas, e agressões verbais e físicas. Ou seja, tratam-se de situações de extrema violência e vulnerabilidade.

Ainda que muitos acreditem que a escravidão no Brasil acabou em 1888, é essa a realidade que milhares de pessoas vivem em pleno Brasil de 2024. Só em 2023, foram 3.151 trabalhadores resgatados em situação análoga à escravidão, maior número desde 2009 [3], uma realidade que atinge principalmente homens, geralmente negros e trabalhadores rurais, e também mulheres empregadas domésticas, em sua maioria negras.

Esse não é só um quadro pontual; é uma estrutura que se perpetua através dos séculos e reflete a desigualdade sob as quais as sociedades são erigidas. No Brasil, trata-se de uma mazela com raízes históricas, mas com requintes da atualidade, e que hoje atinge milhares de pessoas, além de ser uma ameaça para tantas outras, que, por viverem em situação de vulnerabilidade, estão expostas ao risco de acabar em trabalhos como esses.

É para esse cenário que queremos chamar atenção com a curadoria deste mês. Selecionamos uma série de conteúdos para você se aprofundar na temática e entender suas nuances e complexidades. Esperamos que esse conhecimento contribua não apenas em difundir as reflexões sobre o tema, mas a ajudar a delinear estratégias de enfrentamento efetivas e duradouras, que protejam as pessoas de trabalhos que os aprisionam e os aflijam.

Boa leitura!

Antonio Megale
Fernanda Giorgi
João Victor Soares
Meilliane Villar
Valéria Damasceno

---

[1] OIT. 50 milhões de pessoas no mundo são vítimas da escravidão moderna. 12 set. 2022. Disponível em: https://www.ilo.org/brasilia/noticias/WCMS_855426/lang--pt/index.htm. Acesso em: 23 fev. 2024.
[2] OIT. O que é trabalho forçado? Disponível em: https://www.ilo.org/brasilia/temas/trabalho-escravo/WCMS_393058/lang--pt/index.htm. Acesso em: 23 fev. 2024.
[3] Agência Brasil. Brasil resgatou 3,1 mil trabalhadores escravizados em 2023. 03 jan. 2024. Disponível em: https://agenciabrasil.ebc.com.br/direitos-humanos/noticia/2024-01/brasil-resgatou-31-mil-trabalhadores-escravizados-em-2023#:~:text=O%20Brasil%20resgatou%2C%20em%202023,menor%20n%C3%ADvel%20em%2030%20anos. Acesso em: 23 fev. 2024.

Material para melhor visualização no computador e nos servidores Google Chrome e Internet Explorer

A construção da sociedade do trabalho no Brasil
2019 [1961]
Adalberto Cardoso
Amazon
"Em diálogo com a historiografia e lançando mão de pesquisas originais, Adalberto Cardoso busca respostas menos diretas, ou menos triviais, para o problema das desigualdades na sociedade brasileira. O resultado é uma análise abrangente e inovadora, que certamente abrirá novas perspectivas ao estudo de um tema que permanece na ordem do dia das políticas públicas no Brasil."
Leia aqui!

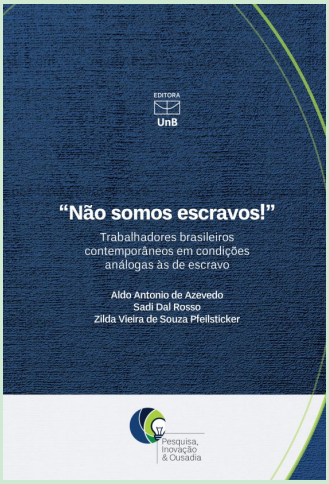

"Não somos escravos!": trabalhadores brasileiros contemporâneos em condições análogas às de escravo

2020

Aldo Antonio de Azevedo (UnB), Sadi Dal Rosso (UnB) e Zilda Vieira de Souza Pfeilsticker (UnB)

Editora UnB

"O presente livro é o resultado de uma análise geral acerca do chamado "trabalho em condição análoga à de escravo no Brasil contemporâneo"; e, de modo específico, de uma pesquisa realizada a partir de dados obtidos junto ao Ministério do Trabalho e Emprego, em 2012 e 2013, tidos como os anos de maior ocorrência de autuações dos grupos de fiscalização móveis em fazendas da região Norte do país, em particular no estado do Pará, quanto às práticas de trabalho, da chamada "escravidão contemporânea", em especial, a "escravidão por dívida"."

Leia aqui!

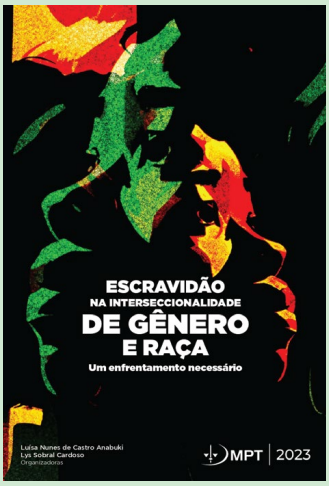

Escravidão na interseccionalidade de gênero e raça: um enfrentamento necessário

2023

Luísa Nunes de Castro Anabuki e Lys Sobral Cardoso (Orgs.)

MPT

O livro reúne artigos especialmente selecionados sobre o tema, e destaca o flagelo do trabalho escravo no Brasil, especialmente em relação às mulheres negras, visando alertar para sua erradicação.

Leia aqui!

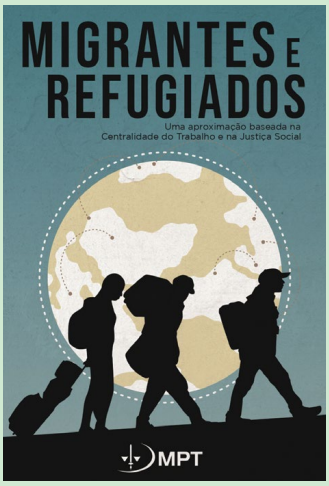

Migrantes e refugiados: uma aproximação baseada na centralidade do trabalho e na justiça social

2021

Cristiane Maria Sbalqueiro Lopes e Priscilla Moreto de Paula (Orgs.)

MPT

"A obra consolida experiências vividas pelo MPT e seus parceiros na luta pela efetivação dos direitos sociais dos migrantes e refugiados e aponta caminhos para a concretização de políticas públicas favoráveis à redução das desigualdades e garantia do desenvolvimento do país."

Leia aqui!

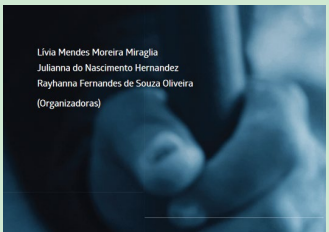

Trabalho Escravo Contemporâneo: conceituações, desafios e perspectivas

2018

Lívia Mendes Moreira Miraglia, Julianna do Nascimento Hernandez e Rayhanna Fernandes de Souza Oliveira (Orgs.)

Lumen Juris

"O livro está sistematicamente dividido em duas partes. A primeira, denominada, "Vozes que não se Calam" reúne os trabalhos que acompanham, monitoram e consolidam as conquistas sobre a questão do trabalho escravo contemporâneo e o desenvolvimento histórico nessa luta, e a segunda parte, "Vozes se Levantam", que propõe novos avanços e se prepara conceitualmente contra eventuais retrocessos."

Leia aqui!

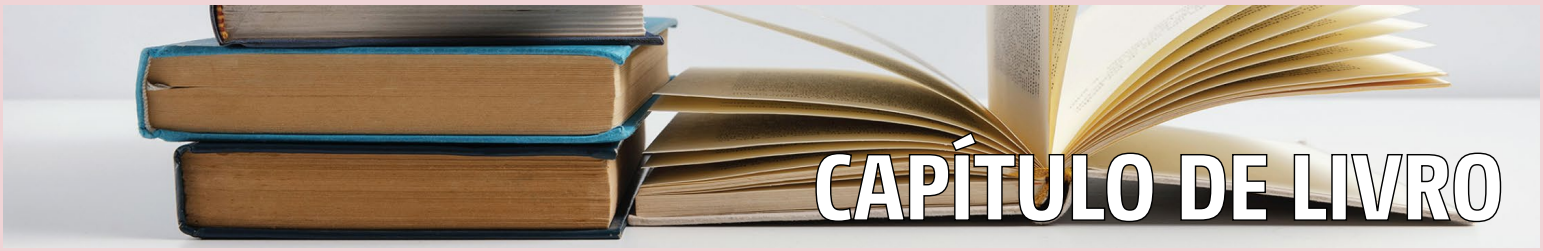

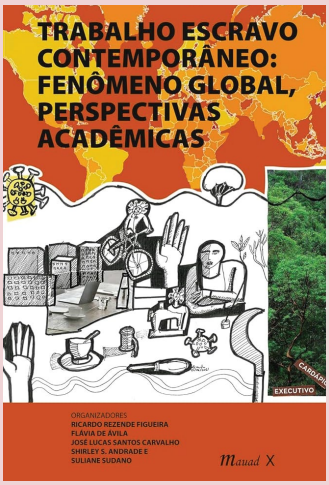

Trabalho escravo e imigração: quem é o trabalhador imigrante escravizado?

2023

Natália Suzuki, Rodrigo Teruel e Maurício Krepsky Fagundes

Livro "Trabalho escravo contemporâneo: fenômeno global, perspectivas acadêmicas"

Capítulo 18

Mauad X

Clique aqui!

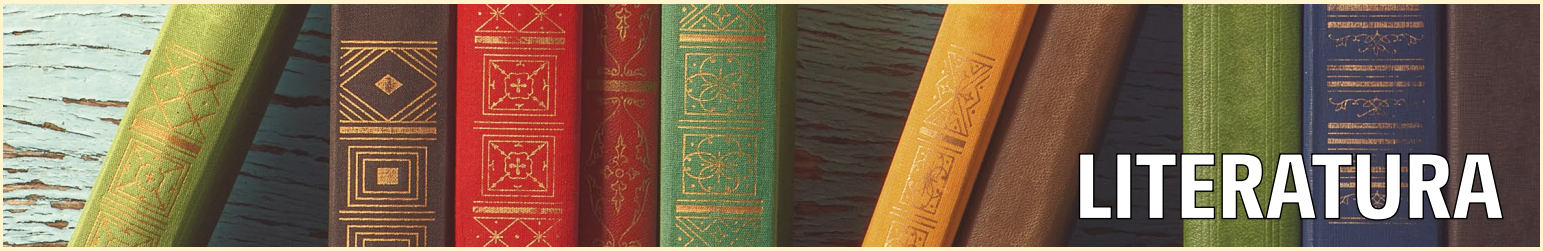

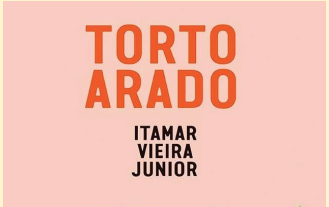

Torto Arado

2019

Itamar Vieira Junior

Todavia

Vencedor do prêmio Leya 2018

"Torto Arado é um romance brasileiro de 2019 escrito pelo autor baiano Itamar Vieira Junior. Conta a história de duas irmãs, Bibiana e Belonísia, marcadas por um acidente de infância, e que vivem em condições de trabalho escravo contemporâneo em uma fazenda no sertão da Chapada Diamantina."

Disponível para compra

A vítima designada: Representações do tráfico de pessoas no Brasil
Thaddeus Gregory Blanchette (UFRJ) e Ana Paula da Silva (UFF)
Revista Brasileira de Ciências Sociais
2018
O artigo examina representações do tráfico humano em campanhas brasileiras, buscando entender suas nuances e impactos sociais.
Clique aqui!

A reprodução do capital na frente pioneira e o renascimento da escravidão no Brasil
José de Souza Martins (USP)
Tempo Social
1994
O texto explora a peonagem na região amazônica, destacando sua relação com a expansão do capital e sua extrema violência.
Clique aqui!

Trabalho escravo contemporâneo: hoje, o mesmo de ontem
Tiago Muniz Cavalcanti (MPT - Recife/PE) e Rafael Garcia Rodrigues (MPT - Curitiba/PR)
Veredas do Direito
2023
O texto analisa a persistência do trabalho escravo na sociedade brasileira, destacando sua relevância contemporânea e sugerindo abordagens amplas para enfrentá-lo.
Clique aqui!

A erradicação do trabalho escravo até 2030 e os desafios da vigilância em saúde do trabalhador
Luís Henrique da Costa Leão (UFMG), Penelope Siebert (Nottingham Trent University), Alexander Trautrims (Universidade de Nottingham), Valter Zanin (Padova University) e Kevin Bales (Universidade de Nottingham)
Ciência e Saúde Coletiva
2021
O texto discute o papel da vigilância em saúde do trabalhador na luta contra o trabalho escravo contemporâneo, destacando desafios e possíveis contribuições.
Clique aqui!

Trabalho escravo contemporâneo no Brasil na perspectiva da atuação dos movimentos sociais
Graziella Rocha (UFF) e André Brandão (UFF)
Revista katálysis
2013
O texto analisa cinco décadas de luta contra o trabalho escravo contemporâneo no Brasil, destacando avanços, impasses e desafios persistentes.
Clique aqui!

Geografias do trabalho escravo contemporâneo no Brasil
Hervé Théry (Université Paris I – Panthéon Sorbonne), Neli Aparecida de Mello-Théry (Universidade de São Paulo/Université de Paris Ouest-Nanterre-La Défense), Eduardo Paulon Girardi (Universidade Estadual Paulista) e Julio Hato (Universidade de São Paulo)
Revista NERA
2012
O texto visa mapear e analisar a escravidão contemporânea no campo brasileiro para contribuir com ações de repressão e prevenção.
Clique aqui!

Trabalho análogo ao de escravo: disputa do conceito e políticas públicas de enfrentamento no Brasil
Marileide Alves da Silva (IE/Unicamp) e Laise Stefany Santos Costa (PPGE/UFBA)
Planejamento e políticas públicas
Repositório IPEA
2022
O artigo analisa a disputa em torno do conceito de trabalho análogo ao de escravo, destacando interesses e agentes envolvidos, além de propor uma abordagem ampla baseada na dignidade humana e na valorização do trabalho.
Clique aqui!

Nas teias da escravidão: as percepções de trabalhadores resgatados de situações de trabalho escravo no Maranhão
Luciano Rodrigues Costa (UFV), Alessandra Gomes Mendes Tostes (UFV), Ana Pereira dos Santos (Fundação Oswaldo Cruz) e Bráulio Figueiredo Alves da Silva (UFMG)
Estudos Avançados
2023
O artigo apresenta os resultados de uma pesquisa financiada pela OIT, em que analisa a experiência de trabalhadores resgatados do trabalho escravo em Açailândia (MA), destacando dinâmicas, perfis e condições laborais.
Clique aqui!

Trabalho escravo contemporâneo e conflitos agrários – Miguel Alves – Piauí, 1980-2019
Marcelo Aleff de Oliveira Vieira
2021

Dissertação de Mestrado - Universidade Federal do Ceará
A dissertação aborda o trabalho escravo e conflitos agrários em Miguel Alves, Piauí, destacando as relações sociais, produção agrícola e ações de combate ao trabalho escravo contemporâneo.
Clique aqui!

O STF e o fim do trabalho escravo (e dos acidentes de trabalho) no Brasil, por Rodrigo Carelli
"O julgamento do STF dos trabalhadores para plataformas digitais trará consequências econômicas profundas que não estão sendo debatidas"
Rodrigo Carelli
Coletivo Transforma MP
Jornal GGN
26 de janeiro de 2024
Leia mais!

Goiás: líder do ranking do trabalho análogo ao escravo
"No último ano, foram resgatadas 739 pessoas em situação de trabalho análogo ao escravo no estado de Goiás."
Edergênio Negreiros Vieira
A terra é redonda
25 de janeiro de 2024
Leia mais!

The Global Slavery Index 2023
Walk Free
2023
Leia mais!

Global Estimates of Modern Slavery: Forced Labour and Forced Marriage
OIT, Walk Free e International Organization for Migration

2022

Leia mais!

Nota Técnica nº 2/2022: Imprescritibilidade de pretensões trabalhistas relativas ao trabalho em condições análogas à de escravo

Ministério Público do Trabalho

2022

Leia mais!

Trabalho Escravo no Brasil do Século XXI

OIT

2006

Leia mais!

Cartilha do Trabalho Escravo

Ministério Público do Trabalho

Acesse aqui!

Manual para Operações Valéria Rodrigues de Proteção e Atendimento a Travestis e Transexuais em Situação de Trabalho Análogo ao de Escravo: Caminhos para a Garantia dos Direitos Humanos

Ministério Público do Trabalho (MPT) e Organização Internacional do Trabalho (OIT)

2021

Acesse aqui!

O caso das vinícolas e trabalho escravo
O Assunto #911 - g1
2023
O programa, com participação de Italvar Medina (MPT) e Natalia Suzuki, trata do resgate emblemático de mais de 200 trabalhadores em condições degradantes de trabalho em vinícolas do Rio Grande do Sul.
Ouça aqui!

O combate ao trabalho escravo no Brasil
Pauta Pública #69
2023
"Às vésperas do 1º de maio, Dia Mundial do Trabalho, o Pauta Pública recebe o jornalista Leonardo Sakamoto [...], que há anos vem investigando a chamada "escravidão contemporânea" no Brasil. Diferente do que se imagina, a escravidão contemporânea não se limita a casos isolados, mas faz parte de um sistema que ganha muito com a exploração, a falta de fiscalização e a conivência de diversos setores da sociedade."
Ouça aqui!

A mulher da casa abandonada
Folha de S. Paulo
2022
"A Mulher da Casa Abandonada é um podcast narrativo da Folha que investiga a história de vida de uma figura misteriosa. Uma mulher que mora em uma mansão em pandarecos em Higienópolis, um dos bairros mais ricos de São Paulo, e se apresenta como Mari. Mas Mari não é quem diz ser."
Ouça aqui!

Trabalho escravo contemporâneo
Trabalho em pauta
2023
"Trabalho escravo contemporâneo é o tema do primeiro episódio da sexta temporada do podcast Trabalho em Pauta. O programa faz uma breve análise das condições precárias e abusivas a que muitos trabalhadores são submetidos no Brasil."
Ouça aqui!

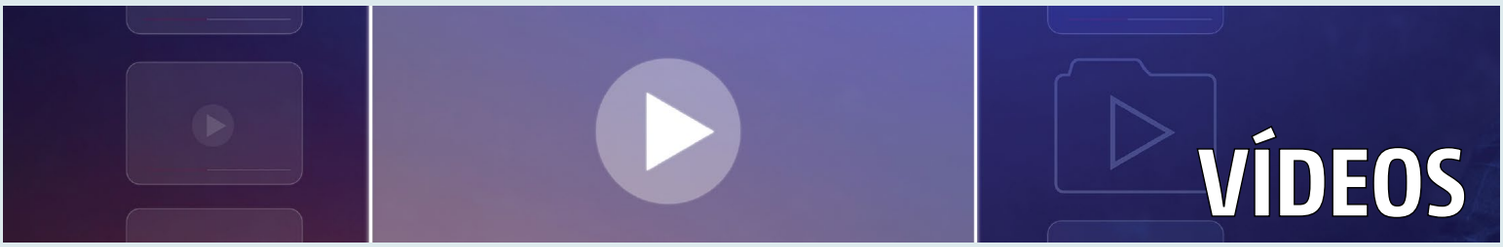

WebSérie 20 questões para entender o tráfico de pessoas no Brasil
ASBRAD e MPT
Projeto Liberdade no Ar
Assista aqui!

Curta "O contrário do medo"
Programa Escravo, nem pensar! da ONG Repórter Brasil
2023
"A animação 'O Contrário do Medo' é uma homenagem da Repórter Brasil à Comissão Pastoral da Terra (CPT) pelo seu trabalho incansável e pela luta incondicional, dedicados à erradicação do trabalho escravo. O curta é uma ficção baseada em fatos e indivíduos reais."
Assista aqui!

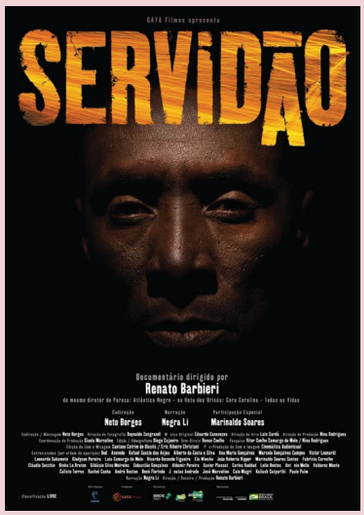

Servidão
Renato Barbieri
2019
"Através de depoimentos de abolicionistas modernos e trabalhadores rurais que foram vítimas da escravidão contemporânea, o documentário dirigido por Renato Barbieri e Neto Borges, investiga a sociedade brasileira que há cinco séculos continua a subjugar a mesma categoria de pessoas."
Veja o trailer!

Escravidão - Século XXI
Série documental
Bruno Barreto
2021
"O documentário examina as condições que caracterizam o trabalho análogo à escravidão no Brasil do século XXI. Mais de 130 anos após a abolição da escravatura no país, novos casos são denunciados e descobertos constantemente."
Veja o trailer!

Supermarket Slave Trail
Mini documentário
The Guardian
2014
"Camarão [...] já foi um luxo e agora é um prazer diário. Barato para comprarmos, o custo humano de sua produção é inacreditável. Esta é a história da escravatura globalizada e de como gigantescos supermercados internacionais [...] estão vendendo camarões alimentados com trabalho escravo."
Assista aqui!

The True Cost
Andrew Morgan
2015
"O preço do vestuário tem diminuído há décadas, enquanto os custos humanos e ambientais aumentaram dramaticamente. The True Cost é um documentário inovador que abre a cortina para uma história não contada e nos pede para considerar: quem realmente paga o preço por nossas roupas?"
Assista aqui!

Trabalho Escravo Contemporâneo
Rádio e TV Justiça
2022
"O documentário "Trabalho Escravo Contemporâneo" mostra a evolução da nossa legislação ao longo do tempo, o que é feito para fiscalizar as condições trabalhistas e como os órgãos responsáveis atuam no combate e na punição aos crimes. O que acontece quando uma pessoa é resgatada de condições degradantes? Depoimentos emocionantes mostram a mudança na vida de quem se libertou da escravidão moderna."
Assista aqui!

FILMES

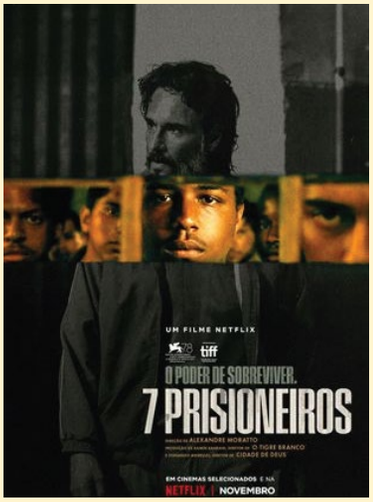

7 Prisioneiros
Alexandre Moratto
2021
"Em busca de uma vida melhor, Mateus, um rapaz humilde de uma cidade pequena, e outros jovens aceitam trabalhar em um ferro velho em São Paulo. Porém, todos logo percebem que foram enganados e caíram em uma rede de trabalho escravo."
Veja o trailer!

Uma terra imaginada
Yeo Siew Hua
2018
"Um policial de Singapura investiga o desaparecimento de um trabalhador imigrante que passava as noites jogando um videogame misterioso."
Veja o trailer!

Lazzaro Felice
Alice Rohrwacher
2018
"Lazzaro é um jovem que leva uma vida simples no campo, mas a amizade inesperada com o filho de uma marquesa acaba mudando totalmente o rumo de sua história."
Veja o trailer!

2ª Turma afasta prescrição em caso de trabalho doméstico em condição análoga à escravidão
"Segundo o colegiado, o Estado não pode compactuar com a impunidade em razão da passagem do tempo"
Notícias do TST
Tribunal Superior do Trabalho
27 de outubro de 2023
Leia mais!

Brasil tem mais de 1 milhão de escravos contemporâneos, estima ONG Walk Free
"Trabalho forçado está presente nas indústrias de roupas, carne, cana-de-açúcar, madeira e café no Brasil, aponta entidade internacional."
g1
25 de maio de 2023
Leia mais!

MTE atualiza o Cadastro de Empregadores que submeteram trabalhadores a condições análogas à escravidão
"Esta é a maior inclusão de empregadores já realizada na história, 204 empregadores incluídos na 'Lista Suja'"
Portal de Notícias gov.br
05 de outubro de 2023
Leia mais!

Escravidão: 24 trabalhadores são resgatados extraindo pedras para obras públicas no Piauí
"Trabalhadores dormiam em alojamentos precários, sem banheiro, e usavam explosivos caseiros para o rompimento das rochas"
Pedro Stropasolas
Brasil de Fato
17 de maio de 2023
Leia mais!

Garçom descobre que era vítima de trabalho escravo durante palestra
"Maurício de Jesus Luz sofria tortura diária e não recebia salário para trabalhar em fazendas no interior do Pará"
O Tempo
27 de janeiro de 2024
Leia mais!

Instituições apresentam resultados de operação conjunta de fiscalização da cadeia produtiva da uva
"Ministério do Trabalho, Ministério Público do Trabalho e Polícia Rodoviária Federal apresentaram dados da Operação In Vino Veritas, deflagrada em 21 de janeiro"
Notícias do MPT
Ministério Público do Trabalho no Rio Grande do Sul
26 de fevereiro de 2024
Leia mais!

Escravo, nem pensar!

"O Escravo, nem pensar! é o primeiro programa nacional de prevenção ao trabalho escravo. Ele já atingiu 608 municípios de 12 estados das regiões Norte, Nordeste, Centro-Oeste e Sudeste. Mais de 1,5 milhão de pessoas foram beneficiadas com os nossos projetos."

Saiba mais!

INSTITUTO LAVORO

EDIFÍCIO ÍON - SGAN 601 LOTE H,
SALAS 79 A 86
PISO ALFA 1 - TÉRREO – ASA NORTE
CEP: 70830-010
(61) 3366-8100
E-MAIL: CONTATO@INSTITUTOLAVORO.ORG.BR